

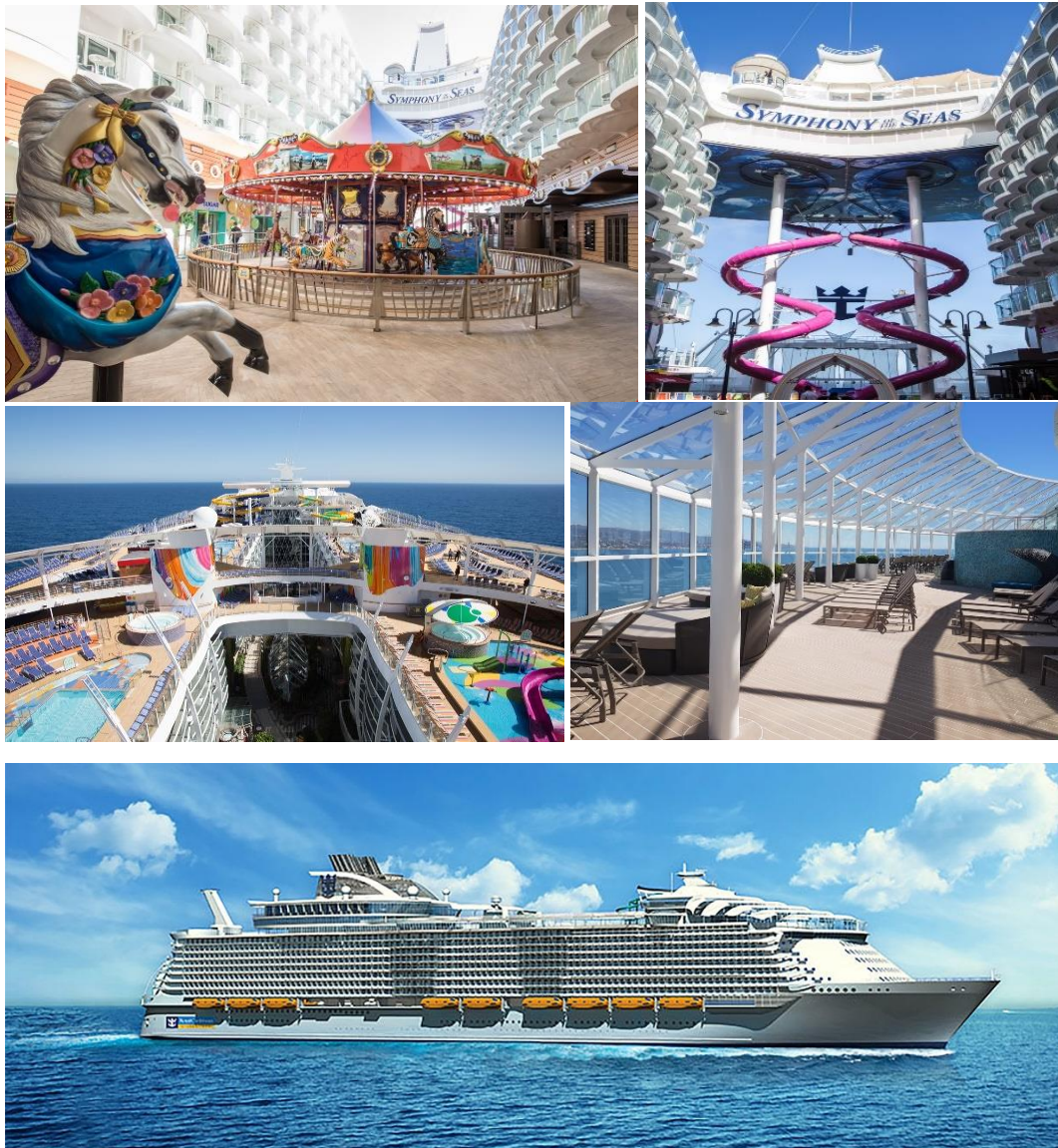

7 νύχτες

ΚΡΟΥΑΖΙΕΡΑ 7 ΝΥΧΤΕΣ ΕΥΡΩΠΗ

ME TO SYMPHONY OF THE SEAS



- Guest Capacity: 5,580 double occupancy
- Gross Tonnage: 225,000
- Staterooms: #000000;">: 2,700
- Decks: 18 high
- Cruising Speed: 22.6 knots
- Ship's Registry: Bahamas
- Entering Service: Spring, 2018

Symphony of the Seas

ΤΟ ΝΕΟ ΚΑΙ ΜΕΓΑΛΥΤΕΡΟ ΠΛΟΙΟ ΤΟΥ ΚΟΣΜΟΥ ΑΠΟ ΤΗΝ ROYAL CARIBBEAN "SYMPHONY OF THE SEAS" ΠΡΩΤΑΓΩΝΙΣΤΕΙ ΣΤΙΣ ΚΡΟΥΑΖΙΕΡΕΣ ΓΙΑ ΤΟ 2018-2019

Το 25ο πλοίο του στόλου της Royal Caribbean, το Symphony of the Seas, ζυγίζει 228.081 τόνους, μετρά 73 μέτρα ύψος και εκτείνεται σε 362 μέτρα μήκος. Θα υποδεχτεί 5.518 επιβάτες σε 2.759 δίκλινες καμπίνες, συμπεριλαμβάνοντας 28 επιπρόσθετες καμπίνες με μπαλκόνι με θέα στον ωκεανό ή την γειτονιά Boardwalk. Ένα πλοίο κατηγορίας Oasis, 7 ξεχωριστές γειτονιές, η ψηλότερη τσουλήθρα στη θάλασσα, η Ultimate Abyss και πολλές ακόμα περιπέτειες για τους επιβάτες όλων των ηλικιών είναι στοιχεία που συνιστούν την απόλυτη οικογενειακή εμπειρία που κρύβει εκπλήξεις σε κάθε στροφή:

Νέες γευστικές εμπειρίες

Hooked Seafood: Το κομψό αυτό εστιατόριο που βρίσκεται στο Solarium του μεγαλύτερου κρουαζιερόπλοιου στον κόσμο προσφέρει την πραγματική γεύση του θαλασσινού - New England φαγητού και ασύγκριτη θέα στον ωκεανό. Το μενού περιέχει κλασικά θαλασσινά φαγητά όπως αστακός, καβουρόψιχα, σάντουιτς θαλασσινών και φρέσκα στρείδια.

Playmakers Sports Bar & Arcade: Επιμηκύνοντας το όριο του Boardwalk, κάθε οικογένεια έχει τη δυνατότητα να παρακολουθήσει αγώνες σε 31 μεγάλες οθόνες τηλεόρασης κατά τη διάρκεια της ημέρας και της νύχτας. Η εσωτερική και εξωτερική στοά ηλεκτρονικών παιχνιδιών (πάνω από 20 παιχνίδια) δίνει την ευκαιρία για φιλικό ανταγωνισμό. Το κλασικό μενού ενός αμερικάνικου bar διαθέτει φτερούγες κοτόπουλου, μπέργκερς, ποπ κορν γαρίδας που πλαισιώνονται από δροσιστικές μπύρες και κοκτέιλ.

El Loco Fresh: Τάκος και μπουρίτος τυλιγμένα σε φρέσκιες τორτίγιες είναι ανάμεσα στα αγαπημένα «street food» μεξικάνικα φαγητά που θα προσφέρουν ενέργεια στους λάτρεις της περιπέτειας στα διαλείμματα των δραστηριοτήτων τους.

Sugar Beach: Το χαρακτηριστικό κατάστημα γλυκών και παγωτού είναι η πιο γλυκιά στιγμή του Boardwalk με παραπάνω από 100 διαφορετικά γλυκά, μια σειρά ξεχωριστών γεύσεων παγωτών και DIY δραστηριότητες από τον εμπνευσμένο σεφ του καταστήματος.

Νέοι δρόμοι για παιχνίδι:

Battle for Planet Z: Το πρώτο παιχνίδι της Royal Caribbean με λείζερ που λάμπουν τη νύχτα φέρνει αντιμέτωπες δύο ομάδες των 8 ατόμων σε μια «απόκοσμη» εμπειρία για να κατακτήσουν τον τελευταίο πλανήτη στον γαλαξία.

Escape the Rubicon: Στην απόλυτη μάχη απέναντι στο χρόνο, μια ομάδα ατόμων πρέπει να συνεργαστεί στο υποβρύχιο Rubicon – ένα εξεζητημένο, custom-made δωμάτιο διαφυγής – για να λύσουν μια σειρά από πάζλ πριν τελειώσει ο χρόνος.

Ασύγκριτες δυνατότητες οικογενειακής διαμονής

Ultimate Family Suite: Μια διώροφη σουίτα 125 τ.μ προσφέρει άπλετο χώρο στην οικογένεια και τους φίλους να περάσουν δημιουργικό χρόνο μαζί. Εσωτερική τσουλήθρα, ιδιωτικό σινεμά με οθόνη 85 ιντσών, έναν μεγάλο τοίχο LEGO από την οροφή μέχρι το πάτωμα, μπαλκόνι 20 τ.μ με τραπέζι πινγκ πονγκ και πισίνα είναι μόνο μερικά από τα στοιχεία που περιλαμβάνει αυτή η σουίτα. Μαζί με το Royal Genie, που φροντίζει για κάθε επιθυμία, είναι πολλές οι εκπλήξεις που περιμένουν τους επιβάτες κατά τη διάρκεια της διαμονής τους στην οικογενειακή σουίτα.

Το Symphony of the Seas θα καλωσορίσει τους πρώτους επιβάτες του το Σάββατο 31 Μαρτίου σε μια ξεχωριστή 5νυχτη κρουαζιέρα με στάσεις στη Νάπολη και τη Ρώμη.

Το παρθενικό 7νυχτο ταξίδι του πλοίου θα πραγματοποιηθεί στις 7 Απριλίου από τη Βαρκελώνη όπου θα αποκαλυφθούν όλες οι συγκινήσεις που προσφέρει με την καλύτερη εξυπηρέτηση που θα παράσχουν τα 2.200 μέλη του πληρώματος τα οποία εκπροσωπούν 77 χώρες από όλο τον κόσμο. Το Symphony of the Seas θα έχει λιμάνι εκκίνησης τη Βαρκελώνη αυτό το καλοκαίρι και θα επισκέπτεται την Πάλμα ντε Μαγιόρκα (Ισπανία), την Προβηγκία (Γαλλία), τη Ρώμη και τη Νάπολη (Ιταλία). Από 10 Νοεμβρίου και μετά, το Μαϊάμι θα αποτελέσει το λιμάνι εκκίνησης του πλοίου για όλη την επόμενη χρονιά, καθιστώντας το Symphony το πρώτο πλοίο της κατηγορίας Oasis που θα αποπλέει από την παγκόσμια πρωτεύουσα της κρουαζιέρας χρησιμοποιώντας την ολοκαίνουρια αποβάθρα της Royal Caribbean, Terminal A. Οι 7νυχτες κρουαζιέρες στην Ανατολική και Δυτική Καραϊβική θα επισκέπτονται το ανανεωμένο CocoCay, τον ιδιωτικό παράδεισο της Royal Caribbean στις Μπαχάμες, ο οποίος έχει επανασχεδιαστεί υπό το project Perfect Day at CocoCay.

Οι 7 γειτονιές σε τέλειο συγχρονισμό

Ένα πλοίο, επτά ξεχωριστές γειτονιές για εξερεύνηση από τις οικογένειες ή και ατομικά, το Symphony of the Seas είναι η απόλυτη παιδική χαρά για τους επιβάτες όλων των ηλικιών, με νέες εκπλήξεις να σας περιμένουν σε κάθε στροφή.

- Boardwalk - Playmakers Sports Bar & Arcade και το κατάστημα Sugar Beach με γλυκά και παγωτά φέρνουν έναν νέο αέρα σε αυτόν τον υπαίθριο χώρο, εμπνευσμένο από τις νοσταλγικές παραθαλάσσιες προβλήτες του παρελθόντος. Το Boardwalk, με το πρωτότυπο χειροποίητο carousel, θα προσφέρει κλασική οικογενειακή διασκέδαση σε συνδυασμό με την θετική ενέργεια που εκπέμπουν τα φινετσάτα εστιατόρια, τα καταστήματα λιανικής πώλησης και όλες οι δραστηριότητες που περιλαμβάνει μια οικογενειακή ημέρα διασκέδασης. Η υπογραφή AquaTheatre, που βρίσκεται στην πρύμνη του πλοίου με θέα τον ωκεανό είναι μια εκθαμβωτική κατασκευή με αμφιθέατρο, όπου οι επιβάτες μπορούν να ζήσουν ακροβατικά που κόβουν την ανάσα και εκπληκτικές εναέριες καταδύσεις.
- Central Park - Με περισσότερα από 12.000 πλούσια τροπικά φυτά, αυτή η ανοιχτή γειτονιά είναι ένα γαλήνιο καταφύγιο που διαθέτει πεζοδρόμια με ήσυχες γωνιές για ανάγνωση και χαλάρωση, μπουτίκ λιανικής πώλησης και Specialty εστιατόρια, όπως το Chops Grille, το Jamie's Italian από τον Jamie Oliver, το 150 Central Park, Πάρκο και το Vintages μπαρ κρασιού. Το διευρυμένο Park Café με κοινόχρηστο τραπέζι και επιπλέον υπαίθρια καθίσματα με θέα στην κεντρική πλατεία είναι το ιδανικό μέρος για να συναντήσετε τους φίλους σας.
- Entertainment Place - Μια μοντέρνα περιοχή νυχτερινών μαγαζιών, όπου τα πιο φιλικά μέρη εξυπηρετούν διαφορετικές διαθέσεις και προτιμήσεις. Η περιοχή αυτή είναι εγκατεστημένη στο Casino Royale, το οποίο θα λάβει τον τίτλο του μεγαλύτερου καζίνο στη θάλασσα, ενώ το Studio B, το οποίο θα φιλοξενήσει το παγοδρόμιο και το νεοεισαχθέν παιχνίδι με ακτίνες λέιζερ στο σκοτάδι. Το The Attic αποπνέει τη ζωντάνια ενός "comedy club" στο κέντρο της πόλης και μετατρέπεται σε σαλόνι για ποτά και χορό αργά το βράδυ, ενώ το Jazz on 4 παρουσιάζει ζωντανές εμφανίσεις τζαζ και μπλουζ παρέχοντας την δυνατότητα τραπεζιών για ζευγάρια και ομάδες.
- Pool and Sports Zone - Το πιο δραστήριο και περιπετειώδες μέρος του πλοίου, συμπεριλαμβάνει την Ultimate Abyss- την ψηλότερη τσουλήθρα στη θάλασσα, το τρίο νεροτσουλήθρων The Perfect Storm, τους δύο προσομοιωτές surf FlowRider, το μίνι γήπεδο γκολφ, την πισίνα καθώς και το νέο εστιατόριο El Loco Fresh.
- Royal Promenade - Δείπνο, βόλτα στα μπαρ και αγορές αφθονούν σε αυτόν τον πολυσύχναστο κεντρικό δρόμο στη θάλασσα. Το Promenade διαθέτει ένα καφέ, τους μπάρμεν-ρομπότ που φέρνουν την επανάσταση στο Bionic Bar (powered by Makr Shagr) και το Rising Tide Bar που μεταφέρει τους επιβάτες μέχρι το Central Park.

- Youth Zone - Τα παιδιά και οι έφηβοι που αγαπούν την περιπέτεια μπορούν να απολαύσουν ένα μεγάλο φάσμα εγκαταστάσεων για νέους μέσα από έναν καινοτόμο προγραμματισμό στη θάλασσα που έχει σχεδιαστεί αποκλειστικά για αυτές τις ηλικίες, ο οποίος συμπεριλαμβάνει τη νέα πρόκληση του Puzzle Break, όπου οι ομάδες θα αγωνιστούν ενάντια στο χρόνο με κοινό στόχο να ξεφύγουν από το δωμάτιο-υποβρύχιο πριν τελειώσει η κλεψύδρα.
- Vitality at Sea Spa & Fitness Center - Ψυχαγωγηθείτε, προπονηθείτε ή χαλαρώστε στο μεγαλύτερο σπα και γυμναστήριο στην ανοιχτή θάλασσα.

ΔΡΟΜΟΛΟΓΙΟ



Ημέρα	Πόλη/Λιμάνι	Άφιξη	Αναχώρηση
1/10	Βαρκελώνη, Ισπανία	-----	18:00
2/10	Πάλμα ντε Μαγιόρκα, Ισπανία	08:00	16:00
3/10	Εξ-αν-Προβάνς, Μασσαλία	09:00	18:00
4/10	Λα Σπέτσια, Ιταλία	08:30	20:30
5/10	Τσιβιταβέκια/Ρώμη, Ιταλία	07:00	20:00
6/10	Νάπολη, Ιταλία	07:00	19:00
7/10	Εν πλω	00:00	-----
8/10	Βαρκελώνη, Ισπανία	05:00	00:00

Η ΚΡΟΥΑΖΙΕΡΑ

Βαρκελώνη, Ισπανία

Σήμερα η Βαρκελώνη είναι μια από τις πιο επιθυμητές πόλεις για τουρισμό του Σαββατοκύριακου στην Ευρώπη και διαθέτει καλή ποιότητα ζωής.

Η Βαρκελώνη (Barcelona) είναι πόλη της Ισπανίας, πρωτεύουσα της κοινότητας της Καταλωνίας. Πασίγνωστη για το ιδιαίτερο χαρακτήρα και το πολιτισμικό ενδιαφέρον της, η Βαρκελώνη είναι μία από τις πιο ζωντανές πόλεις της Ευρώπης. Πλούσια πολιτιστική ζωή (παιδιά της πόλης είναι ο Σαλβαδόρ Νταλί, ο Χουάν Μιρό, ο Αντόνι Γκαουντί και για ένα διάστημα και ο Πάμπλο Πικάσο), μεσογειακό κλίμα, πολύ καλές ευκαιρίες διασκέδασης (πολλά μπαρ, καλά κλαμπ) και ψυχαγωγίας (μερικά πολύ καλά μουσεία όπως το MNAC και MACBA) και καλές θέσεις εργασίας. Περπατήστε αμέριμνα κατά μήκος του Λας Ράμπλας, εξερευνήστε τους λιθόστρωτους δρόμους του γοθικού τμήματος ή επισκεφτείτε το ημιτελές αριστούργημα του Γκαουντί, τη Σαγκράδα Φαμίλια. Εναλλακτικά, πηγαίνετε περιήγηση με ποδήλατο μέσα από την παλιά πόλη και κατά μήκος της παραλίας. Πηγαίνετε μία βόλτα στο πάρκο Γκουέλ του Γκαουντί, μια πραγματικά καταπληκτική όαση από φυτά, δέντρα και κτίρια. Μην χάσετε την Γκαλερί του Πικάσο, με περισσότερα από 2.000 έργα του.

Λα Σπέτσια, Ιταλία

Η Λα Σπέτσια είναι μια πόλη στην περιοχή της Λιγουρίας, στη βόρεια Ιταλία, πρωτεύουσα της επαρχίας Λασπέτσια. Είναι στρατιωτικό και εμπορικό λιμάνι, από τα μεγαλύτερα της χώρας, μεταξύ Γένοβας και Πίζας, στη θάλασσα της Λιγουρίας. Επίσης η Λα Σπέτσια έχει μια από τις μεγαλύτερες στρατιωτικές βιομηχανίες στην Ιταλία. Στη Λα Σπέτσια μπορείτε να επισκεφτείτε μουσεία, εκκλησίες και άλλα μνημεία, συνυφασμένα με την ιστορία της περιοχής.

Εξ-αν-Προβάνς, Μασσαλία

Στο Εξ-αν-Προβάνς θα ξεχάσετε την έννοια της ταχύτητας και της βιασύνης, μιάς και η ηλιόλουστη, ήρεμη γενέτειρα του Πολ Σεζάν και του Εμίλ Ζολά ικανοποιεί και τον πιο δύσκολο επισκέπτη. Θα βρείτε άριστης ποιότητας τοπικά προϊόντα και αν αγαπάτε τη ζωντανή μουσική, την μπόσα νόβα και την τζαζ επισκεφθείτε το Le Passage. Πριν από δύο χιλιάδες χρόνια, οι Ρωμαίοι κατασκεύασαν στο Εξ τα θερμά λουτρά, που εξακολουθούν να τα απολαμβάνουν και οι σύγχρονοι επισκέπτες. Μην αμελήσετε μια επίσκεψη στο μουσείο Fondation Vasarely, όπου θα απολαύσετε καλειδοσκοπική και γεωμετρική τέχνη, καθώς και μια βόλτα στην Πλατεία Ρισέλμ που θα σας μείνει αξέχαστη.

Νάπολη, Ιταλία

Νάπολη

Στη σκιά του ηφαιστείου του Βεζούβιου, η Νάπολη είναι γεμάτη απο αρχιτεκτονικά στολίδια. Επίσης, φιλοξενεί ένα από τα πιο σημαντικά αρχαιολογικά μουσεία στον κόσμο, το Εθνικό Αρχαιολογικό Μουσείο. Επισκεφθείτε την αρχαία πόλη της Πομπηίας ή το υπέροχο νησί Κάπρι για να απολαύσετε την θαυμάσια θέα από τη βουνοκορφή. Περιπλανηθείτε στους γραφικούς δρόμους του κοντινού Σορέντο και δοκιμάστε Λεμοντσέλο, ένα μοναδικό λικέρ λεμονιού.

Πάλμα ντε Μαγιόρκα, Ισπανία

Η Πάλμα ή Πάλμα ντε Μαγιόρκα είναι από τις πιο διάσημες κοσμοπολίτικες πόλεις της Ισπανίας.

Η Πάλμα ή Πάλμα ντε Μαγιόρκα είναι ισπανική πόλη και λιμένας, πρωτεύουσα της περιοχής των Βαλεαρίδων νήσων στη Μεσόγειο. Κυριότερα αξιοθέατα της Πάλμας είναι ο γοθικός μεγαλειώδης γοθικός καθεδρικός του Λα Σέο χρειάστηκε 500έτη για να ανεγερθεί και τώρα κυριαρχεί στον ουρανό. Η Πάλμα είναι ο χώρος καταγωγής του περίφημου μαργαριταριού Mallorca, το οποίο διατίθεται σε πολλά εκλεκτά καταστήματα. Η Παλιά Πόλη είναι ένας γοητευτικός λαβύρινθος στενών δρόμων που χαίρεται κανείς να

τους εξερευνά περπατώντας. Πάρτε το τρένο Σόλλερ για μια γραφική διαδρομή 27 χιλιομέτρων, επισκεφθείτε το κάστρο Μπέλβερ του 14ου αιώνα και το μουσείο σύγχρονης ισπανικής τέχνης όπου εκτίθενται έργα του Πικάσο και του Νταλί ή απολαύστε την ξέφρενη νυχτερινή ζωή.

Τσιβιταβέκια/Ρώμη, Ιταλία

Η Τσιβιταβέκια είναι πόλη και λιμάνι στην επαρχία της Ρώμης. Το λιμάνι βρίσκεται 80 χλμ βορειοδυτικά της Ρώμης και αποτελείται από 2 λιμένες. Από το λιμάνι της Τσιβιταβέκια μπορεί να ξεκινήσει η ανακάλυψη ολόκληρου του μεγαλείου της ιστορικής πόλης της Ρώμης, που φιλοξενεί μερικά από τα πιο θαυμαστά ιστορικά, αρχιτεκτονικά και θρησκευτικά μνημεία.

ΚΑΜΠΙΝΕΣ

ΚΑΜΠΙΝΑ ΜΕ ΜΠΑΛΚΟΝΙ ΜΕ ΘΕΑ ΣΤΟ ΠΑΡΚΟ € 1150 ΤΟ ΑΤΟΜΟ ΣΕ ΔΙΚΛΙΝΗ ΚΑΜΠΙΝΑ

ΜΟΝΟΚΛΙΝΗ € 2100



ΕΣΩΤΕΡΙΚΗ – ΤΙΜΗ ΚΑΤ'ΑΤΟΜΟ € 950 ΤΟ ΑΤΟΜΟ ΣΕ ΔΙΚΛΙΝΗ ΚΑΜΠΙΝΑ

ΜΟΝΟΚΛΙΝΗ € 1750



ΚΑΜΠΙΝΑ ΜΕ ΜΠΑΛΚΟΝΙ ΜΕ ΘΕΑ ΘΑΛΑΣΣΑ € 1700 ΤΟ ΑΤΟΜΟ ΣΕ ΔΙΚΛΙΝΗ ΚΑΜΠΙΝΑ

ΜΟΝΟΚΛΙΝΗ € 3200



ΠΕΡΙΛΑΜΒΑΝΟΝΤΑΙ

- Διαμονή σε καμπίνα της επιλογής σας
- Πλήρης διατροφή καθημερινά στο κρουαζιερόπλοιο
- Λιμενικά και λοιπά έξοδα
- Φιλοδωρήματα
- Επιλεγμένα αναψυκτικά στο buffet εστιατόριο του πλοίου
- Το πρόγραμμα διασκέδασης και ψυχαγωγίας

- Ασφάλεια επαγγελματικής ευθύνης

ΔΕΝ ΠΕΡΙΛΑΜΒΑΝΟΝΤΑΙ

- Γεύματα στα θεματικά εστιατόρια
- Αλκοολούχα και εμφιαλωμένα ποτά και αναψυκτικά
- Προαιρετικές εκδρομές
- Πρόσβαση στο διαδίκτυο
- Υπηρεσίες του κέντρου αισθητικής και αναζωογόνησης
- Αγορές από τα καταστήματα του πλοίου και ό,τι δεν αναφέρεται ρητά στα περιλαμβανόμενα
- Αεροπορικά εισιτήρια
- Μεταφορές από/προς λιμάνι/αεροδρόμιο
- Ταξιδιωτική ασφάλεια

ΠΡΟΓΡΑΜΜΑ ΠΛΗΡΩΜΩΝ :

Προθεσμία πληρωμής	Due Date	Amount required
Προκαταβολή	10 Μαρτίου 2023	€ 80 το άτομο
2 nd πληρωμή	15 Μαΐου 2023	€ 120 το άτομο
3 ^η πληρωμή	15 Ιουνίου 2023	50%
ΕΞΟΦΛΗΣΗ	31 Ιουλίου 2023	100%

ΟΡΟΙ ΑΚΥΡΩΤΙΚΩΝ

Days Prior to Sailing	Cancellation Schedule	Date
89 - 60 ημέρες	€ 200- κατ' άτομο	04 ΙΟΥΛΙΟΥ 2023
59 - 30 ημέρες	50% κατ' άτομο	03 ΑΥΓΟΥΣΤΟΥ 2023
29 - 15 ημέρες	75% κατ' άτομο	02 ΣΕΠΤ. 2023
14 - 0 ημέρες	100% κατ' άτομο	17 ΣΕΠΤ. 2023

Οι πληρωμές μπορούν να γίνουν με πιστωτική κάρτα ή στους παρακάτω τραπεζικούς λογαριασμούς

Τράπεζα/Bank: Τράπεζα Πειραιώς/PIRAEUS BANK S.A

Δικαιούχος/Beneficiary: **ΕΤΑΙΡΙΑ ΤΟΥΡΙΣΤ.ΕΠΙΧ.ΝΑΒΙΓΚΕΙΤΟΡ Ε.Π.Ε. / NAVIGATOR LTD.**

Λογαριασμός/Account: **6737-138569-122**

IBAN: **GR6101717370006737138569122**

Νόμισμα/Currency: **EURO**

SWIFT: **PIRBGAA**

Τράπεζα/Bank: ALPHA BANK A.E./ALPHA BANK S.A

Δικαιούχος/Beneficiary: **ΕΤΑΙΡΙΑ ΤΟΥΡΙΣΤ.ΕΠΙΧ.ΝΑΒΙΓΚΕΙΤΟΡ Ε.Π.Ε. / NAVIGATOR TRAVEL LTD**

Λογαριασμός/Account: **103002320006202**

IBAN: **GR9301401030103002320006202**

Νόμισμα/Currency: **EURO**

SWIFT: **CRBAGAA**

ΣΗΜΕΙΩΣΗ: ΓΙΑ ΤΙΣ ΚΡΑΤΗΣΕΙΣ ΧΡΕΙΑΖΟΝΤΑΙ ΤΑ ΕΞΗΣ:

- ΟΝΟΜΑΤΑ ΟΠΩΣ ΣΤΑ ΔΙΑΒΑΤΗΡΙΑ ή ΤΑΥΤΟΤΗΤΕΣ ΜΕ ΛΑΤΙΝΙΚΟΥΣ ΧΑΡΑΚΤΗΡΕΣ
- ΗΜΕΡΟΜΗΝΙΑ ΓΕΝΝΗΣΗΣ
- ΤΗΛ.ΕΠΙΚΟΙΝΩΝΙΑΣ
- ΔΙΕΥΘΥΝΣΗ
- ΤΚ
- ΑΦΜ
- ΔΟΥ

Litsa Sfetsidou - Navigator Travel & Tourist Services Ltd

Executive Customer Service - Cruise Department Reservations

61 Years of Travel & Cruise Excellence

OFFICE: 32, Academias str., 106 72, Athens, Greece

Telephone +30 210-3609801 (ext.87) / Fax +30 210-3639921, 210 -3634271

e-mail reservations@navigator.gr

Website www.navigator.gr www.navigatoragents.com Follow us on

